

SERIE 800 / Gr. 100

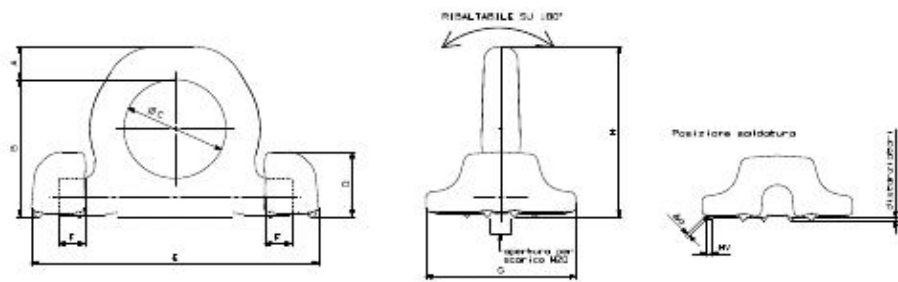

Ringbock zum Heben von Lasten

Ringbock CAR-GK 10 Anschlagpunkte

Artikel Nr.	Tragf. direkt t	a	b	c	d	e	f	g	h	Euro
381104000	4,00	14	65	48	29	134	14	60	79	22,00
381106700	6,70	20	83	60	39	169	16	88	103	34,00
381110000	10,00	22	96	65	48	196	19,5	98	118	55,00
381116000	16,00	31	126	90	55	264	29	127	155	110,00
381130000	30,00	42	175	130	79	371	45	157	217	284,00

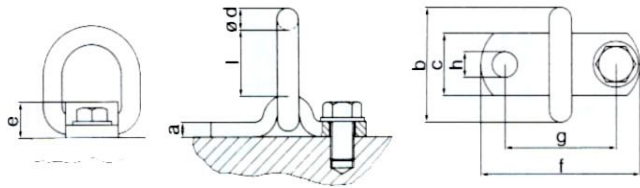

Anschlagpunkt GK 8

- schraubbar -

Produktinformationen und Preise auf Anfrage.

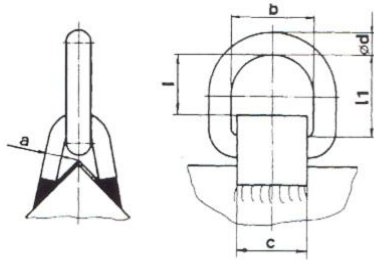

Anschlagpunkt GK 8

- schweisbar -

Produktinformationen und Preise auf Anfrage.

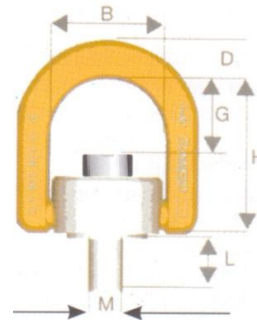
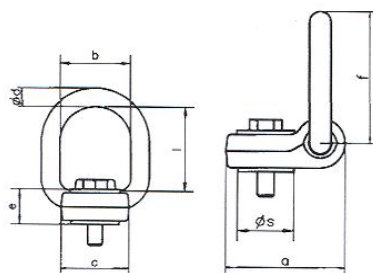

flat point GK 10 Anschlagpunkte						
Artikel Nr.	t	Gewinde	a	b	c	d
381100000	0,50	M10 x 40	72	50	48	13
381101000	0,80	M12 x 45	72	50	48	13
381101001	1,50	M16 x 55	72	50	48	13
381102000	2,50	M20 x 70	72	50	48	13

e	f	l	S
25	85	60	35
25	85	60	35
25	85	60	35
25	85	60	35

GrabIQ GK 10 Anschlagpunkt mit Gewinde							
Gew.	Artikel Nr.	Tragf. 90°	Maße in mm				
M	Nr.	t	B	D	G	H	L
M 8	RLP M8	0,60	24	12	35	60	15
M 10	RLP M10	1,00	42	12	34	60	20
M 12	RLP M12	1,50	57	19	47	85	19
M 16	RLP M16	3,00	57	19	44	85	24
M 20	RLP M20	5,00	83	28	56	111	32
M 24	RLP M24	7,00	83	28	53	111	37

Drahtseilklappbock mit einer Rolle, bis 16 t Tragfähigkeit lieferbar.

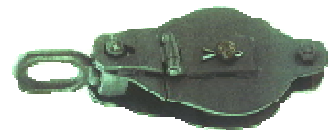

Grauguß Rolle mit Wirbelauge	Gesamt Länge	Grauguß Rolle mit Wirbelhaken	Gesamt Länge	Tragkraft am Haken in t	Rollendurch. in mm	Max. Seil ø mm	Stahl Rolle mit Wirbelauge	Stahl Rolle mit Wirbelhaken
Artikel Nr.	in mm	Artikel Nr.	in mm				Artikel Nr.	Artikel Nr.
100630	310	100631	350	0,5	100	7	100632	100633
100634	345	100635	390	1,0	125	9	100636	100637
100638	375	100639	435	2,0	150	11	100640	100641
100642	475	100643	580	3,0	175	12	100644	100645
100646	505	100647	580	3,0	200	15	100648	100649
100650	615	100651	700	5,0	225	16	100652	100653
100654	615	100655	700	5,0	260	18	100656	100657

Anschlagpunkte, GÜTEKLASSE 10 (mit WLL gestempelt)

- ohne Feder -

- 180° schwenkbar
Sicherheitsfaktor: 4
(in alle Richtungen der
Traglast)

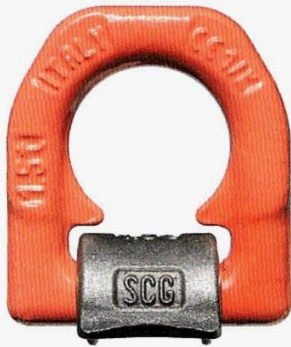

Artikelnummer	Maß-Tabelle in mm								Tragfähigkeit in kg	Gewicht in kg	Preis zzgl. MWST
	A	B	C	D	E	F	G	H			
APSX1500	14	65	38	25	66	16	31	79	1 500	0,39	€ 14,28
APSX2500	16	75	45	27	77	18	34,5	91	2 500	0,59	€ 15,38
APSX4000	18	84	51	32	87	20	40	102	4 000	0,87	€ 19,23
APSX6700	24	117	67,3	44	115	26	58,5	141	6 700	2,23	€ 37,54
APSX10000	31	126	67	55	129	28,5	70,5	157	10 000	3,33	€ 51,50
APSX16000	45	174	100	69	190	42	87	219	16 000	9,28	€ 110,10

- mit Feder -

Artikelnummer	Maß-Tabelle in mm								Tragfähigkeit in kg	Gewicht in kg	Preis zzgl. MWST
	A	B	C	D	E	F	G	H			
APSFX1500	14	65	38	25	66	16	31	79	1 500	0,39	€ 16,24
APSFX2500	16	75	45	27	77	18	34,5	91	2 500	0,59	€ 17,39
APSFX4000	18	84	51	32	87	20	40	102	4 000	0,87	€ 21,77
APSFX6700	24	117	67,3	44	115	26	58,5	141	6 700	2,23	€ 39,68
APSFX10000	31	126	67	55	129	28,5	70,5	157	10 000	3,33	€ 55,93
APSFX16000	45	174	100	69	190	42	87	219	16 000	9,28	€ 121,59

Tragfähigkeit in t

Artikelnummer	1-Strang		2-Strang		2-Strang		3/4-Strang	
	0°	90°	0°	90°	0-45°	45-60°	0-45°	45-60°
APS(F)X1500	1,5	1,5	3	3	2,1	1,5	3,15	2,25
APS(F)X2500	2,5	2,5	5	5	3,5	2,5	5,25	3,75
APS(F)X4000	4	4	8	8	5,6	4	8,4	6
APS(F)X6700	6,7	6,7	13,4	13,4	9,5	6,7	14	10
APS(F)X10000	10	10	20	20	14	10	21	15
APS(F)X16000	16	16	32	32	22,4	16	33,6	24

Anschlagpunkte, GÜTEKLASSE 10 (mit LC gestempelt)

- ohne Feder -

- 180° schwenkbar
Sicherheitsfaktor: 2
(in alle Richtungen der
Zugkraft)

nicht zum Heben von Lasten



Artikelnummer	Maß-Tabelle in mm								zul. Zugkraft in daN	Gewicht in kg	Preis zzgl. MWST
	A	B	C	D	E	F	G	H			
APSX3000LC	14	65	38	25	66	16	31	79	3 000	0,39	€ 14,28
APSX5000LC	16	75	45	27	77	18	34,5	91	5 000	0,59	€ 15,38
APSX8000LC	18	84	51	32	87	20	40	102	8 000	0,87	€ 19,23
APSX13400LC	24	117	67,3	44	115	26	58,5	141	13 400	2,23	€ 37,54
APSX20000LC	31	126	67	55	129	28,5	70,5	157	20 000	3,33	€ 51,50
APSX32000LC	45	174	100	69	190	42	87	219	32 000	9,28	€ 110,10

- mit Feder -

Artikelnummer	Maß-Tabelle in mm								zul. Zugkraft in daN	Gewicht in kg	Preis zzgl. MWST
	A	B	C	D	E	F	G	H			
APSFX3000LC	14	65	38	25	66	16	31	79	3 000	0,39	€ 16,24
APSFX5000LC	16	75	45	27	77	18	34,5	91	5 000	0,59	€ 17,39
APSFX8000LC	18	84	51	32	87	20	40	102	8 000	0,87	€ 21,77
APSFX13400LC	24	117	67,3	44	115	26	58,5	141	13 400	2,23	€ 39,68
APSFX20000LC	31	126	67	55	129	28,5	70,5	157	20 000	3,33	€ 55,93
APSFX32000LC	45	174	100	69	190	42	87	219	32 000	9,28	€ 121,59

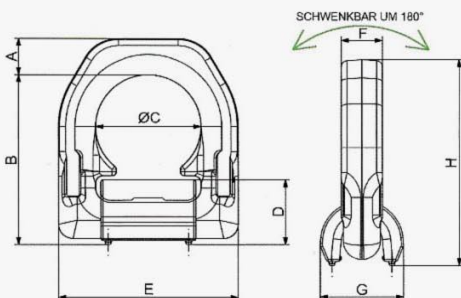

Allgemeine Informationen:

die Anschlagpunkte sind vor jedem Gebrauch nach der mitgelieferten Montageanleitung und mindestens einmal jährlich durch einen Sachkundigen auf ihren einwandfreien Zustand zu überprüfen.
Eine vollständige Gebrauchs- und Montageanleitung wird mit jedem Produkt mitgeliefert.

Temperatureinsatztauglichkeit:	
Umgebungstemperatur	Reduzierung der Tragfähigkeit
unter -20°C	nicht zulässig
von -20°C bis 200°C	keine
von 200°C bis 300°C	-10%
von 300°C bis 400°C	-25%
über 400°C	nicht zulässig